

FOCUS CAMPANIA

**DAL “CUTTING EDGE” DELLA  
RICERCA IN ANTIBIOTICO TERAPIA  
AL BISOGNO DI NUOVI ANTIBIOTICI,  
DALLA VALUTAZIONE DEL VALORE  
AL PLACE IN THERAPY  
APPROPRIATO**



**15 LUGLIO 2021**

**DALLE 15:00 ALLE 17:30**

STREAMING  
LIVE

**IN DIRETTA**



**zoom**

Con il Patrocinio di:



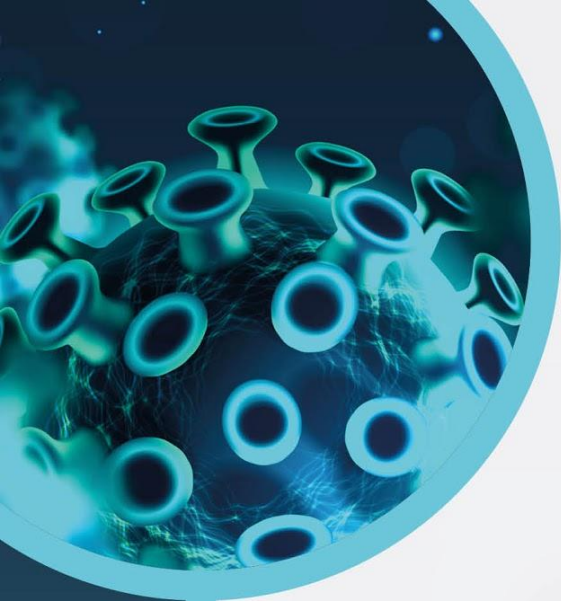

## **DAL “CUTTING EDGE” DELLA RICERCA IN ANTIBIOTICO TERAPIA AL BISOGNO DI NUOVI ANTIBIOTICI, DALLA VALUTAZIONE DEL VALORE AL PLACE IN THERAPY APPROPRIATO**

---

15 LUGLIO dalle 15.00 alle 17.30

Quando si affronta il problema dell'AMR, molto spesso si parla di programmi di prevenzione, indispensabili per limitare il fenomeno. La prevenzione infatti è senz'altro un aspetto chiave dell'AMR. Epicentro, portale di epidemiologia per la sanità pubblica a cura del Nostro ISS, sulla base di varie pubblicazioni, da tempo evidenzia come solo il 30-50% delle infezioni sia prevenibile attraverso buone pratiche preventive. Se a questo livello la strada per una buona efficienza del sistema è ancora lunga, ancor più lunga è però quella della ricerca di nuove terapie che riescano ad arginare e limitare questo fenomeno. Volendo fare un paragone con la recente pandemia potremmo dire che rispetto a Covid-19, l'AMR è una pandemia silente ma annunciata oramai da anni e che richiede, per essere affrontata, delle azioni concrete non più rimandabili. Oggi i pazienti che muoiono per AMR hanno lo stesso esatto problema dei pazienti colpiti dal virus Sars-Cov-2 che muoiono: non hanno trattamenti efficaci.

Ma nonostante la ricerca recentemente stia tornando a produrre nuovi antibiotici, esiste un problema nella valorizzazione delle nuove molecole e nel riconoscimento dell'investimento di chi le sviluppa.

Le tempistiche di realizzazione/approvazione/accesso/disponibilità di un nuovo antibiotico sono spesso un percorso ad ostacoli: i tempi minimi del suo sviluppo (dalla scoperta, allo sviluppo clinico, alla commercializzazione) vanno dagli 8 agli 11 anni, con una spesa globale che è stata calcolata superiore a milioni di euro.

Vi è inoltre la tendenza ad utilizzare i nuovi antibiotici soltanto dopo tante altre terapie più o meno conosciute, impiegate magari da anni e di cui ben si conoscono gli effetti collaterali. Ma se un approccio appropriato, prudente e per gradi è certamente fondamentale per non attivare in tempi brevi nuove resistenze, non si dovrebbe però arrivare a un uso razionato dei nuovi antibiotici puntando invece ad un uso razionale di questi, poiché in molti casi dietro all'AMR vi è un paziente che non può aspettare.

Senza contare che anche in tema di sostenibilità, aspetto di cui tutti responsabilmente si dovrebbero fare carico, spesso si omette di considerare i costi evitabili (diretti sanitari e indiretti) legati sia a ritardi di accesso alle nuove terapie che a scelte inappropriate di utilizzo.

Restano quindi alcuni passaggi principali, per cui parlarne non basta dopo l'esempio della recente pandemia non basta:

- Riconoscere che il problema esiste investendo subito in cosa possa governarlo;
- Capire il senso del valore del problema sia in termini economici che morali (volontà politica);
- Programmare con continuità risorse adeguate finanziarie e tecniche (giusto personale dedicato);

Per approfondire questi temi e tenere alta l'attenzione sul problema Motore Sanità vuole contribuire a trovare soluzioni attraverso un dialogo che coinvolga i migliori tecnici e istituzioni, a livello Nazionale e Regionale.

# DAL "CUTTING EDGE" DELLA RICERCA IN ANTIBIOTICO TERAPIA AL BISOGNO DI NUOVI ANTIBIOTICI, DALLA VALUTAZIONE DEL VALORE AL PLACE IN THERAPY APPROPRIATO

15 LUGLIO dalle 15.00 alle 17.30

## SALUTI E APERTURA DEI LAVORI

### INTRODUZIONE DI SCENARIO

**Paolo Guzzonato**, Direzione Scientifica Motore Sanità  
**Claudio Zanon**, Direttore Scientifico Motore Sanità

### L'AVANGUARDIA DELLA RICERCA IN AMR: LA PAROLA ALL'ESPERTO

**Alessandro Perrella**, Infettivologo AORN Cardarelli

## TAVOLA ROTONDA

### AMR, PANDEMIA SILENTE: IMPATTO REGIONALE

#### MODERANO:

**Giulia Gioda**, Presidente Motore Sanità  
**Ettore Mautone**, Giornalista Scientifico

- *AMR: il bisogno di nuovi strumenti efficaci di cura*
- *Utilizzo delle nuove terapie: place in therapy appropriata*
- *Impatto di salute dell'AMR sul paziente fragile: organopatie da AMR?*
- *Nuovi antibiotici: dalla sostenibilità al valore dal costo all'investimento come trovare il giusto equilibrio?*
- *Quali programmi di ricerca e quali nuovi modelli di partnership con l'industria*
- *Da un accesso razionato a un accesso razionale alle nuove terapie: strumenti per la programmazione degli investimenti*

## PARTECIPANTI AL TAVOLO:

**Pasquale Buonanno**, Ricercatore Anestesiologia AOU Federico II

**Novella Carannante**, Medico specialista in Malattie Infettive Ospedale Cotugno AORN Dei Colli Napoli

**Maria Giovanna De Cristofaro**, Direttore UOC Rianimazione DEA AORN Cardarelli

**Michelangelo Fabbrocini**, Farmacista Dirigente ASL NA SUD 3 - Consigliere Regionale SIFO Campania

**Grazia Daniela Femminella**, Responsabile dell'Unità Valutazione Alzheimer della Federico II

**Francesca Futura Bernardi**, Dirigente Farmacista Policlinico Vanvitelli e componente Tavolo Tecnico AMR

**Ivan Gentile**, Direttore UOC Malattie Infettive AOU Federico II

**Lorenzo Latella**, Segretario Cittadinanzattiva Campania  
**Piera Maiolino**, Responsabile SC Farmacia Istituto

Nazionale Tumori IRCCS Fondazione "G. Pascale" Napoli  
**Francesco S. Mennini**, Professore di Economia Sanitaria e Economia Politica, Research Director-Economic Evaluation and HTA, CEIS, Università degli Studi di Roma "Tor Vergata" - Presidente SIHTA

**Alessandro Perrella**, Infettivologo AORN Cardarelli

**Maria Rosaria Romano**, Direzione Generale per la Tutela della Salute e il Coordinamento del Sistema Sanitario Regionale

Tutti i Relatori sono stati invitati



**IN DIRETTA**



**zoom**



CON IL CONTRIBUTO INCONDIZIONATO DI



IT-med

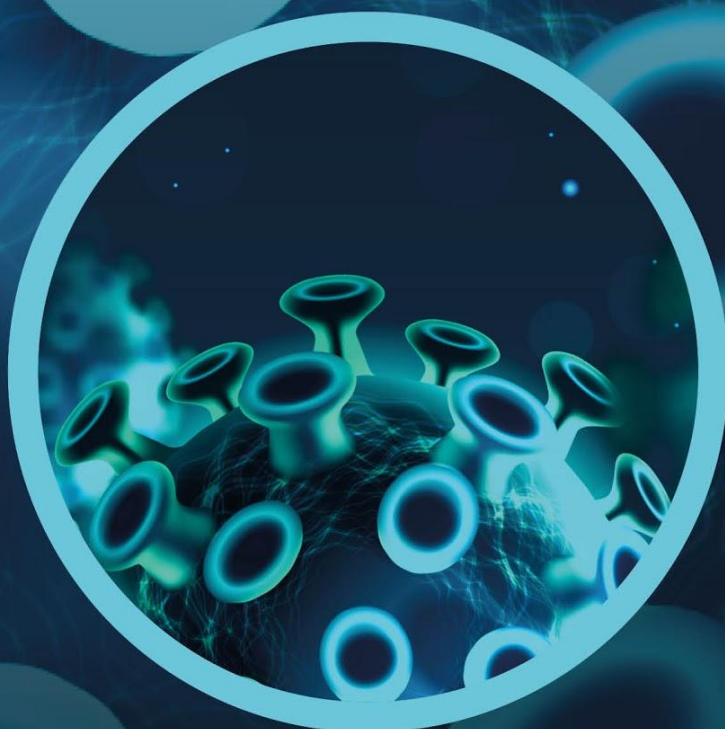

**ORGANIZZAZIONE**

Barbara Pogliano  
[b.pogliano@panaceasc.com](mailto:b.pogliano@panaceasc.com)

**SEGRETERIA**

[meeting@panaceasc.com](mailto:meeting@panaceasc.com)  
380 89 16 835

