

CONNECTING PEOPLE TO HEALTH



# Take Care





# Homepage\_ selezione paziente GIA' IN CARICO

TakeCare\_IML x Zimbra: In arrivo (6) x

Scuro | https://ecomhealth-colmaff.gpi.it/TakeCare\_IML/bin/chkpswd\_dm.pl

Cerca tra i pazienti arruolati

nome utente cnp@manana

residenza

indirizzo

telefono

e-mail

ruolo

*I miei dati [come indirizzo, telefono, ecc] sono visibili ai colleghi*

I miei impegni per oggi :

my  
pwd

Appunti.txt ^

Mostra tutto x



# Selezione del paziente già in carico: 2 modalità

// Accesso alle liste

pazienti arruolati per cnp@manana

filtra per..  A-E  F-J  K-O  P-T  U-Z

parola  
chiave

APPLICA



I miei 6 pazienti dimessi sospesi

PAI da definire  PAI da completare  PAI completato

ID	SCORE	PAI	PERSONA	DATA DI NASCITA	RESIDENZA	DIAGNOSI DI INGRESSO	
2017000064			Dorigo Nerio	10-10-1940		ASMA - TERZO LIV	
2017000063			Cremin Jenny	10-10-1960		SCOMPENSO CARDIACO - TERZO LIV	
2017000062			Baldan Dino	10-10-1950		BPCO - TERZO LIV	
2017000061			Andrighetti Lara	10-10-1970		DIABETE MELLITO TIPO 2 COMPLICATO - PRIMO LIV	



# Pagina del Paziente selezionato\_ LE ICONE

DATI GENERALI +

PROFILO DEL PAZIENTE +

CARE MANAGEMENT +

STRUMENTI +

PAI +

DIMISSIONE +

**Dorigo Nerio 77 anni** Presa in carico: 0.00 giorni fa... (dalla compilazione dell'anamnesi)

ASMA - TERZO LIV

---- MMG:



// registra un Post

cos'e' un Post



27-12-2017 cnp@manana // CHIAMARE 27/12/17 PER INFO GESTIONE PRATICA

Hai 8 valutazioni da completare...



# ASSESSMENT

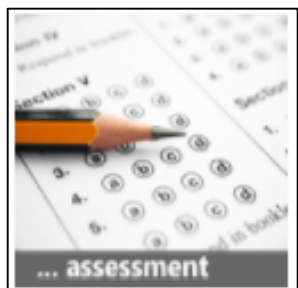

L'ASSESSMENT considera gli aspetti **socio-economici** del paziente che potrebbero, in talune situazioni, portare ad un disagio sociale con conseguente aggravio del quadro clinico complessivo.

## COMPILAZIONE ASSESSMENT

cliccare sui campi a sinistra (★), compilare e registrare. L'ambito compilato sarà biffato in verde. Con la croce rossa vedo le parti da completare.



### Score di valutazione per il care management

// VALORE MINIMO: 0 - MASSIMO: 3 [situazione migliore al valore minimo, peggiore al valore massimo]

Autosufficienza	✓	1	
Scala di Hamilton	✓	0	
Aderenza alla terapia	✓	1	
Abitudini alimentari	✗	Non ancora effettuato	
Attività fisica	✗	Non ancora effettuato	
Cumulative Illness Rating Scale	✗	Non ancora effettuato	
Instabilità clinica	✗	Non ancora effettuato	
Qualitativa Capacità Funzionale	✗	Non ancora effettuato	
Risk score	✗	Non ancora effettuato	
Scala di Barthel	✗	Non ancora effettuato	
Scala di Norton	✗	Non ancora effettuato	
Mini Mental State Examination	✗	Non ancora effettuato	
Scala di Cornell per la Depressione	✗	Non ancora effettuato	
Clinical Dementia rating Scale	✗	Non ancora effettuato	
Caregiver Burden Inventory	✗	Non ancora effettuato	





# PAI\_SELEZIONA pai



In «Seleziona PAI» è possibile associare uno o più PAI **predefiniti** al paziente

Step 1 → selezionare LIBRERIA

Step 2 → selezionare il primo PAI

Librerie PAI definite

Seleziona libreria	1	CARDIOLOGIA	▼	
	2	CARDIOPATIA ISCHEMICA CRONICA_STABILE	▼	📁



... farmaci

In «Farmaci» è possibile associare al PAI i farmaci assunti dal paziente con i relativi dosaggi

// Selezione del farmaco dal prontuario

pentaviol

CODICE	FARMACO	PRINCIPIO	FORMA E DOSAGGIO	
006097012	PENTAVIOL H1	METILROSANILINIO CLORURO/PABACIDO/TETRACAINA/MENTOLO	U.EST.FL 20ML	<input type="button" value="OK"/>

DOSAGGIO  FREQUENZA

DATA INIZIO  DATA FINE

Per aggiungere altri farmaci inserire la voce sulla barra in alto a sinistra e ripetere i passaggi (prima registrare sempre il farmaco precedente)





# VISUALIZZA PAI

Pinco Pallino > DIABETE INSIPIDO - SECONDO LIV, IPERTENSIONE ARTERIOSA - PRIMO LIV, IPER ED IPOPARATIROIDISMO - SECONDO LIV



Per stampare



Stato PAI: DA COMPLETARE

Prestazioni Ambulatoriali [Modifica]

Da prescrivere Prescritto Prenotato Erogato Non erogato

Codice ICD	Stato esame	Tipologia	Definizione	Inizio	Periodicita'	Numero	Costo
90.28.1		LABORATORIO ANALISI CHIMICO-CLINICHE, MICROBIOLOGIA ETC.	HB - EMOGLOBINA GLICATA	08/01/2018	4	4	48.6
90.16.3		LABORATORIO ANALISI CHIMICO-CLINICHE, MICROBIOLOGIA ETC.	CREATININA [SUDULA]	08/01/2018	6	3	5.1
90.16.4		LABORATORIO ANALISI CHIMICO-CLINICHE, MICROBIOLOGIA ETC.	CREATININA CLEARANCE	08/01/2018	6	3	6.9
90.33.4		LABORATORIO ANALISI CHIMICO-CLINICHE, MICROBIOLOGIA ETC.	MICROALBUMINURIA	08/01/2018	6	3	15.6
90.44.3		LABORATORIO ANALISI CHIMICO-CLINICHE, MICROBIOLOGIA ETC.	URINE ESAME CHIMICO FISICO E MICROSCOPICO	08/01/2018	6	3	6.9
90.27.1		LABORATORIO ANALISI CHIMICO-CLINICHE, MICROBIOLOGIA ETC.	GLUCOSIO [SPUDULA]	08/01/2018	4	4	6.8





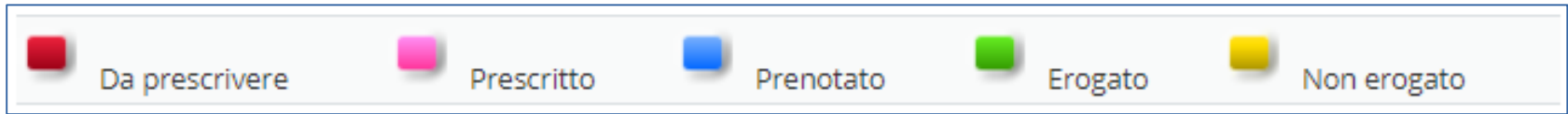

VISUALIZZA PAI

## La LEGENDA



I quadratini della legenda sono riportati a fianco di ogni prestazione inserita nel Pai e indicano lo stato in cui esse si trovano a livello gestionale:

-  Da prescrivere le voci del PAI sono inserite ma non ho ancora «Convalidato»
-  Prescritto il PAI è stato CONVALIDATO e verranno emesse le impegnative
-  Prenotato il paziente ha prenotato il suo appuntamento
-  Erogato la prestazione è stata erogata al paziente
-  Non erogato il paziente non si è recato alla visita/esame prenotato