

# Sommario Rassegna Stampa

Pagina	Testata	Data	Titolo	Pag.
	<b>Rubrica</b>		<b>EMICRANIA - Vicenza, 20 febbraio 2020</b>	
	Milanofinanza.it	25/02/2020	VENETO, L'IMPATTO SOCIO-ECONOMICO DEL MAL DI TESTA	2
	Ansa.it	20/02/2020	LAVORO: EMICRANIA COLPISCE 12,6% VENETI	4
	AskaneWS.it	20/02/2020	MOTORE SANITA': EMICRANIA COLPISCE IN VENETO 12,6% OCCUPATI	6
24	Il Giornale di Vicenza	21/02/2020	IL MAI DI TESTA SUL LAVORO COSTA, 1,8 MILIARDI DI EURO	7
	Ilgiornaledivicenza.it	20/02/2020	LAVORO: EMICRANIA COLPISCE 12,6% VENETI	9
	Ilgiornaledivicenza.it	20/02/2020	L'EMICRANIA COLPISCE IL 10,2% DEI LAVORATORI VENETI	10
	Tg24.sky.it	20/02/2020	LAVORO: EMICRANIA COLPISCE 12,6% VENETI	12
	247.libero.it	20/02/2020	LAVORO: EMICRANIA COLPISCE 12,6% VENETI	13
	AULSS8.VENETO.IT	18/02/2020	CONVEGNO: "EMICRANIA: UNA PATOLOGIA ENDEMICA DA RICONSIDERARE"	14
	Fimmgnotizie.org	17/02/2020	MOTORE SANITA'	16
	Infoverona.it	21/02/2020	EMICRANIA, NE SOFFRE IL 12% DEI VENETI	17
	Bresciaoggi.it	20/02/2020	LAVORO: EMICRANIA COLPISCE 12,6% VENETI	18
	Corrierealpi.Gelocal.it	20/02/2020	IN VENETO L'EMICRANIA BRUCIA 1,8 MILIARDI DI CAPACITA' DI PRODUZIONE DI REDDITO	19
	Le-ultime-notizie.eu	20/02/2020	IN VENETO L'EMICRANIA BRUCIA 1,8 MILIARDI DI CAPACITA' DI PRODUZIONE DI REDDITO	23
	Mattinopadova.Gelocal.it	20/02/2020	IN VENETO L'EMICRANIA BRUCIA 1,8 MILIARDI DI CAPACITA' DI PRODUZIONE DI REDDITO	24
	Nuovavenezia.Gelocal.it	20/02/2020	IN VENETO L'EMICRANIA BRUCIA 1,8 MILIARDI DI CAPACITA' DI PRODUZIONE DI REDDITO	29
	Pianetasaluteonline.com	20/02/2020	EMICRANIA: UNA PATOLOGIA CHE IN VENETO COLPISCE IL 12,6% DEGLI OCCUPATI .	33
	Salutedomani.com	20/02/2020	EMICRANIA: IN VENETO COLPISCE IL 12,6% DEGLI OCCUPATI	35
	Saluteh24.com	20/02/2020	EMICRANIA: IN VENETO COLPISCE IL 12,6% DEGLI OCCUPATI	37
	SISC.IT	20/02/2020	EMICRANIA: UNA PATOLOGIA ENDEMICA DA RICONSIDERARE	39
	Trevisotoday.it	20/02/2020	EMICRANIA: «IN VENETO NE SOFFRE IL 12,6% DEI LAVORATORI»	41
	Tribunatreviso.gelocal.it	20/02/2020	IN VENETO L'EMICRANIA BRUCIA 1,8 MILIARDI DI CAPACITA' DI PRODUZIONE DI REDDITO	43
	NordEstSanita.it	20/02/2020	EMICRANIA, IN VENETO COLPISCE IL 12,6% DEGLI OCCUPATI	46
	NordEstSanita.it	19/02/2020	A VICENZA IL 20 FEBBRAIO IL CONVEGNO EMICRANIA: UNA PATOLOGIA ENDEMICA DA RICONSIDERARE	47
	Timermagazine.press	19/02/2020	EMICRANIA NEMICA DEL LAVORO. UNA PATOLOGIA DA RICONSIDERARE	50
	It.geosnews.com	17/02/2020	PREVENZIONE MAL DI TESTA: COSA FARE	52
	MEDICIVICENZA.ORG	17/02/2020	EMICRANIA: UNA PATOLOGIA ENDEMICA DA RICONSIDERARE - 20 FEBBRAIO 2020AULA MAGNA - ORDINE PROVINCIALE	54
	TAKETHEDATE.IT	17/02/2020	EMICRANIA: UNA PATOLOGIA ENDEMICA DA RICONSIDERARE	56
	Vicenzatoday.it	18/02/2020	EMICRANIA: UNA PATOLOGIA ENDEMICA DA RICONSIDERARE	58
	Vicenzatoday.it	17/02/2020	PREVENZIONE MAL DI TESTA: COSA FARE	59

1HZ

%XVLQ#MVFDSMLFHUFD .DLWFDGCHUHVWLSRQHWDQVDFHUYDGRFRQWUXPHQWLFHK2SLQLRQLHV

&ODVV &1

35(0.80 &217(1

7877( / ( 1(:6

# 9HQHWR O^LPSDWWR VRFLR HFRQ

8QD SDWRORJLD FKH QHOOD UHJLRQH FROSLVFH LO GHJOL RFFXS  
UHJLRQDOH

GL &ULVWLQD 6DMD

WHPSR GL OHWWXUD

3UHPLXP &RQHQR O-LPSDWWR VRFLR HFRQRPLFR GHO PDO GL WHVWD

h H H (

1(:6 &255(/\$7(

YHGL &XWW

2JQL DQQR LQ 2HQH )UDQNOLQ PXRYH  
QXPHUR GHOOH SHU\ ODVRQ

FXL q VWDWD GL  
O HPLFUDQLD q SDL \*UHDW3L[HO ,8/0 H  
FHQWR GHOOD SRSR %UXQR ODYRUDQR D  
XQ XOWHULRUH GHVWLQDWR DO VHJ  
GHOO SHU FHQWR UHWDLO UHVWDXUDQ

PLOLDUGL GL &DSUL KROGLQJV DF  
SURGXUWH UHGGLW FDOJDWXULILFLR \$OI

SHU FHQWR GHO YDORUH DJJLXQWR UHJLRQDOH 4XHV\ iDO  
VRFLR HFRQRPLFR GHO HPLFUDQLD XQD YDOXWD]LR( :HEUWR ODUWLQL iDO  
OHVWUH HHHWWXDWR VXL FLWWDGLQL PDJLRUHQQ L UH :HDWK ODQDJHPHQV VR  
SDWRORJLD LQYDOLGDQWH FKH FROSLVFH OH GRQQH H OHGLRODQXP O V  
FDUULHUD ODYRUDWLYD q VWDWR DO FHQWR GHO &R 1R GHOOD &JLD DOQ LYL  
ULFRQVLGHUDUHµ UHDOL]DWR GD ORWRUH 6DQLWj QD

'O 1PDO GL WHVWD. SXz VHPEUDUH XQD SDWRORJLD EDQDOH PD QRQ q FRVU  
YDULH IRUPH LQYDOLGDQWH LPSDWWDQWH QHOOD 1(3.0 / (77) FK

HFRQRPLFR H ODYRUDWLYR %HQH KD IDWRR ORWRUH 61 S  
FRVU GLIIXVD FKH WUD O-DOWUR FROSLVFH PROWR GL S IDS  
DL PDVFKL KD XQD IRUWH FDUDWWHUL]]D]LRQH VRFLR IUH  
TXHVWR IURQWH q EHQ RUJDQL]]DWD FRQ LO &HQWU RQI  
&XUD GHOOH &HIDOH GHO 'LSDUWLPHQWR GL 1HXURVF /j G  
GL &XUD SHU OH &HIDOH SUHVVRFKµ LQ WODVXHQH >Hµ  
/DQJDULQR DVVHVVRUH DOOD VDQLWj H DO VRFLDOI VR

IRUPD GL FHIDOH FURQLFD ULFRUHQWH SDWRORJLD 8EL DXPHQWD &C  
DOWUH SDWRORJLH FURQLFKH XQD FRUHHWWD JHVWLRQ QR DOO RSV GLWH)  
VSHFLDOLVWD H XQ FRUHHWWR DSSURFFLR GLDJQRVWL WH  
ULGXUWH OD VLQWRPDWRORJLD GRORURVD LQ DFXWR (QL DQFRUD ULXOLV WH  
ULGXUWH OD IUHTXHQ]D GHJOL HSLVRGL /D FRUWH FULVL 7LWROR NR L  
SUHVXSSRQH OD FUHD]LRQH GL XQD DPSLD UHWH GL DP FRQWL R C

FDQGLGDELOL D WHUDSLD SUHYHQWLYD QH VHJXDµ &LQTXH PRUWL SHU R  
O-HIILFDFLD FOLQLFD H VRFLDOIµ KD VSLHJDWR %UX( LQ ,WDOLD OHGLREI UR  
6FLHQ]H 1HXURORJLFKH 1HXURSVLFRORJLFKH ORUIROR EDQFKH H PHGLD RU  
9HURQD )WVHOLE IXWXUH VS 'HU

'DOOR VWXGLR HPHUJH FKLDUDPHQWH FRPH O-HPLFUD IHEEUDLR 'DP

163930

VDOXWH GHOOH SHUVRQH PD DQFKH VXOOD SURGXWV  
FDSDFLWj GL JHQHUDUH UHGGLWR /D SHUGLWD GL SUR  
GHO 9HQHWR q SDUL D PLOLDUGL GL HXUR DOO·DQQR FLUFD O· SHU FHQW  
UHJLRQDOH \*OL HIIHWL QHJDWLYL GHOO·HPLFUD  
SHUWDQWR SDUWLFRODUPHQWH ULOHYDQWL QRQ VR  
PLOLRQL GL JLRUQL GL DVVHQJH GDO SRVWR GL ODYRU  
ODVRQ VHQJHWDULR &\*, \$ OHVWUH ' /·LQGDJLQ  
UDSSUHVHQWDWLYR GL FLWWDGLQL PDJJLRUHQQL UH  
QXPHUR GL SHUVRQH D FXL q VWDWD GLDJQRVWLFDWD  
O·HPLFUDQLD YLHQH VSHVVR VRWWRYDOXWDWD DQ  
XOWHULRUH DSSURIRQGLPHQWR KD SHUPHVVR GL VV  
IHQRPHQR FKH QHOOD QRVUD UHJLRQH ULJXDUGHUHE  
IDWWRUH q SRVLELOH VWLPDUH LQ FLUFD PLOD LO  
YDORUH SDUL DOO· SHU FHQWR GHOOD SRSRODJL  
ULFHUFDWRUH GHO FHQWUR VWXGL 6LQWHVL &\*, \$ OHVW

2UVL 7RUL

63(&,\$/

(QHO ULQQRIDE  
SL» DO FHQWUR  
VWUDWHJLD

)2&86 (1/

I Ž B

h H H (

9HQHJLD ULQDVF  
LO UHVWDXUR L

)2&86 \$66.&85\$=,21, \*(1(5\$/,

\$/75( 1(:6 '(// \$ 6(-,21( 6\$/87

'LDPR YDORUH DC  
VRVWHQLELOLW  
SURPXRYHUH XQ'  
LQFOXVLYD

)2&86 ,17(6\$ 6\$13\$2/2

3UHYLGHQJD  
FRPSOHPHQWDUH  
LO ELODQFLR GH

)2&86 &\$772/,&\$ \$66.&85\$=,21

163930

(',=,21, 0HGLWHUUDXURSD 8HXRYD(XURSDHULFD /D%UDDV LQJOLVK 3RGFDVW

6RFLDO

# 9HQHWR

)DL OD  
ULFHUFD

9DL DOOD  
%RUVD

9DL DO  
0HWHF

&RUSR  
3URGR

\*DOOHULD )RWRWJLUDH BFD

6FHJOL OD 5HJLRQH

&521\$&\$32/,7,&\$(&2120,\$3257j63(77\$&2/2\$16\$ 9,\$\*\$,\$57(55\$ ( \*86729(1(72 (8523\$ 363(&,\$

\$16\$ L9HQHWBYRUR HPLFUDQLD FROSLVFH YHQHWL

LQIRUPDJLRQH SXEEOLFLWD

## /DYRUR HPLFUDQLD FROSLVFH

Ann. v

3DWRORJLD EUXFLD POG FDSDFLWj SURGXUUH UHGGLWR

5HGDJLRQH \$16\$

9(1(=,\$

IHEEUDLR

1(:6

6XJJHULVFI

)DFHERRN

7ZLWWHU

\$OWUL

6WDPSD

6FULYL DOOD

5,352'8=,21( 5,6(59\$7\$

&/.&&\$ 3(5  
,1\*5\$1',5(

3XEEOLFLWj

\$16\$ 9(1(=,\$ )(% / HPLFUDQLD q XQD SDWRORJLD FKH RJQL DQQR  
FROSLVFH LO GHY YHQHWL FRQ XQ XOWHULRUH VRPPHUVR GHOO  
EUXFLD POG GL FDSDFLWj GL SURGXUUH UHGGLWR YDORUH DJJLX  
UHJLRQDOH ,O GDWR q HPHUVR LQ XQ FRQYHJQR RUJDQL]]DWR GD 0RWRU  
6DQLWj SUHVHQWH 0DQXHOD /DQ]DULQ DVVHVVRUH UHJLRQDOH DOOD 6DC  
DO 6RFLDOH OD TXDOH ULOHYD FKH FROSLVFH PROWR GL SL• OH GRQQH  
UDSSRUWR GL D ULVSHWWR DL PDVFKL KD XQD IRUWH FDUDWWHUL]]  
VRFLDOH H DQFKH GL JHQHUH 1RQ VRUSUHQGH GLFH 5HQDWR 0DVRQ

7,0 683(5 ),%E

1/4 PHVH \  
FRPSUHVR 3D\

\$77.9\$ 25\$

VHJUHWDULR &JLD FKH TXHVWD SDWRORJLD VLD OD FDXVD GL POQ GL  
GL DVVHQJH GDO SRVWR GL ODYRUR QHO FRUVR GL XQ DQQR QH/HPLFUDQL  
VSLHJD OD &JLD YLHQH VSHVVR VRWWRYDOXWDWD DQFKH GDOOH VWHV  
SHUVRQH FKH QH VRIIURQR XQ XOWHULRUH DSSURIRQGLPHQWR KD SHUP  
VWLPDUH O HQWLWj GHOO HPLFUDQLD VRPPHUVD IHQRPHQR FKH QHOOD  
UHJLRQH ULJXDUGHUHEEH SHUVRQH \$OOD OXFH GL TXHVWR IDWWRU  
SRVVLELOH VWLPDUH LQ FRORUR FKH VRIIURQR GL HPLFUDQLD  
SRSRODJLRQH YHQHWD

\$025( \$/ 35,02  
\$48,672  
'D 81,1852 RJQ  
GL VSHVD XQ E  
GD ¼  
)LQR DO IF

\$VVLVWHQJD V DDDDDWJLDLWLDHVVH&ULD

5HQDWR OD VDDXHOD /DQJDULQ

5,352'8=,21( 5,6(59\$7\$ < &RS\ULJKW \$16\$

&21'9,'

7. 3275(%%(52 ,17(5(66\$5( \$1&+(



\$QWLIXUWR 9HULVXU ,O FRVWR GHOOH DX  
RSHUDWLYD + H LQ VRUSUHQGHUWL  
GL VHFRQGL \$XWR ,EULGH /LQN 6SR  
&DOFROD LO SUHYHQWL'

9, '(2 \$16\$

%DVWDQR ¼ FR (UGRJDQ D QDY 0\$/'9( ILQR D  
SHU 2WWHQHUH X SHUIRUDJLRQL D & VFRQWR SHU IDQ'  
LQYHVWLIDFLOH F &OXE 0HG

)(%%5\$,2  
8&&,6\$ \$ 6\$66\$5, 121 92/(92  
\$00\$=\$5/\$ &+,('2 6&86\$

'LPHVVD GRSR FRQW 9LWR D ¼ 6SULQW  
RVSHGDOH PXRUH D PHVH FRQ DQWLFSLF  
OHUFHGHV %HQJ

6FRSUL OD QXRYD \*D &RULQQD \*UDJLH 0L  
0LWVXELVKL FRQ ILQ FKH KR )  
0LWVXELVKL

,O YLUXV Q &F 6DOPDQ 5XVKGLH &RURQDYLUXV LG  
WUDVPHWWH DQF FDOFDJQD VXO SDQJROLQR  
\$UWH

IHEEUDLR  
&RQFHVVLRQL 5HQJL \$XWRVW  
SDUDGRVVR FKH D SDJDUH VLD

163930

\*( > -\*) > \*/- )\$/U^ (\$ - )\$ \*'+\$. \$) )/\* }~†,ã \* 0+ /\$

6\$1 P^rHFUÁ•}ÁMHCCi;P^Á•}Á-Á~•œ€}

^|^iHÁ.;\PI?œÁH[PDi;\P;ÁD^YfPjDH  
P\Á5H\HI^Á~•>fÚÁ^DDmf;IP

imDP;\F^Á~>...Á[YFÁFPÁD;f;DPI?ÁFPÁfi^FmiiHÁiHFFPI^

\*1 † ~| ! † ¢ .& ) 2.£ • ' (\$ - )\$ ] 0) + /\*'"\$ \$)1 '\$ )/ #  
\*'+\$. ' \*) +\$o \$) " ) - '\$ \$) \$1\$ 0\$ ) ' +\$ ) \* ' ' '\*- --\$ -  
' 1\*- /\$1 † - ! - '\$ +0)/\* .0'' .\$/0 5\$\*) \$) ) /\*† . \$ ] / )0/\* '\$ \* )1 ") \*  
" (\$ - )\$ ^ 0) + /\*'"\$ ) (\$ - \$ \*) . \$ - - † - '\$55 / \* \* / \*  
)\$/U†

" ' "( ' \$ / . / " +0g . ( - - 0) + /\*'"\$ ) ' † ( )\*) ] \*.a† >  
\$!!0.\$..\$( .\*/1 - \$ !\*(-( † \$)1 '\$ )/ † \$(+ // / ) ' ' 1\$/ ,0\*/\$ \$) \$  
#\$ ) .\*!!- .0' .\$/ ( \*)\*( \$ \* ' 1\*- /\$1\*† )  
\* 0+ - . ) † + - #^ 0) + /\*'"\$ \*.a \$!!0. † #  
(\*/\* \$ +\$o ' \*) † \*) 0) - ++\*-/ \$ • † • } - \$ .  
!\*- / - // - \$55 5\$\*) . \$ \$ ' † ) # \$ " ) - †  
!-\*)/ † ] ) \* - " )\$55 / † \*) \$' ) / - \* \$ \$! - \$ ( ) / \*  
0- ' ' ! ' ' \$ + - / \$ ( ) / \* \$ 0 - \* . \$ ) 5  
\*1 † \* ) ) / - \$ \$ 0 - + - ' ! ' + - .. \* #^ \$  
"\$\*) " † # // \* ) 0 ' ) 5 - \$) † .. \* - ' ' ) \$  
"\$\*) ' ) / \*

" ' (\$ - )\$ ] 0) !\*(-( \$ !' - \*)\$ - \$ \* - - ) / †  
!- , 0 ) / ) ' ' + \* + \* ' 5\$\*) † \* ( + - ' / - + /\*'"\$  
" . / \$ \* ) ) .. \$ / \$ 0) + - . \$) - \$ \* + - / ' \*  
\* - - // \* + + - \* \$ \* \$ " ) \* . / \$ \* / - + 0 / \$ \* † / - +  
- \$ 0 - - ' . \$ ) / \* ( /\*'"\$ \* ' \* - . \$) 0 / \* † \$) . \*  
!- , 0 ) / \$ † - \$ 0 - - ' !- , 0 ) 5 " \$ + \$ . \* \$ † \* - -  
+ 5\$ ) / \$ ( \$ - ) \$ \$ + - . 0 + + \* ) ' - 5\$\*) \$ 0) ( ) \*  
\$ / \$ # \$) \$1\$ 0\$ ) \* \$ + 5\$ ) / \$ ) \$ '\$ \$ / - ) \*  
' - ) 5 ! - ( \* ' \* \$ ) 1 ' 0 / \$ ) \* ' ' !!\$ \$ '\$ ) \$ ) \*  
- 0 ) \* \* ) // \$ † - \* ! .. \* - .. \* \$ / \* \$ + - / \$ ( ) / \* \$ ) \$  
0 - \* + . \$ \* ' \* \$ # † \* - ! \* ' \* \$ # \* / \* - \$ † ) \$ 1 - . \$ / U  
¢ " 0 £

9,'(2  
0j;Á•}•}Á H[ÁD^\\i^  
Y^^[CHiNœÁ¶.^Y^ÁP^  
C;IiHiHÁ/im[f.  
iNH\IP\;>ÁY1^f;ÁrHiF AF  
F^\\HÁP\ÁfP;xx;ÁfHiÁ\ C  
YHN;YH

**IL CONVEGNO.** Presentata da Motore Sanità un'indagine della Cgia Mestre su 2.661 veneti

# Il mal di testa sul lavoro costa 1,8 miliardi di euro

Il dato corrisponde all'1,3% del Pil della regione e manda in fumo 2,2 milioni di giornate di lavoro  
Più dell'assenteismo pesa la scarsa produttività

**Franco Pepe**

In un anno nel Veneto il mal di testa brucia in produttività perduta 1,8 miliardi di euro, l'1,3% del Pil regionale, mandando in fumo 2,2 milioni di giorni di lavoro, con perdite a pioggia che, fatta eccezione per l'agricoltura, pesano su tutti i settori economici.

Quel dolore intenso, fitto, martellante, che - come dice il dottor Cawley in una scena di Shutter Island, di Martin Scorsese - quando ti attacca immagini che qualcuno ti seghi la testa, la riempia di lamette e la scuota con tutta la forza, tormenta il 12,6% degli occupati veneti, circa 290 mila persone, soprattutto fra i 49 e 59 anni. Un esercito di lavoratori, con il cervello sotto assedio, dei quali 143 mila

**Le più colpite sono le donne con un rapporto di 3 a 1 rispetto ai maschi pari al 15,8% contro il 6,4%**

nei servizi e 86 mila nell'industria, la percentuale cresce fino al 14,6% nella pubblica amministrazione, dove predomina la presenza femminile e dove incide il "gender factor" di una patologia che colpisce il 15,8% delle donne, contro il 6,4% dei maschi, il rapporto è di 3 a 1.

A procurare più danni al sistema economico non è l'assenteismo di chi è costretto a restare a casa 5-6 giorni al mese perché sorella-emigrante bombardata le meningi e impedisce di recarsi al lavoro, bensì il presenteismo di quanti anche con il mal di testa decidono di timbrare il cartellino. Le assenze causano una contrazione del valore aggiunto di 700 milioni. Il fenomeno opposto, mettersi al lavoro con una sindrome che non dà tregua, comporta invece un deficit di 1,1 miliardi. La minore produttività percepita dagli occupati che soffrono di emicrania è pari al 24%, che significa 15 milioni di giornate lavorative condizionate da questo male oscuro che ti balla nella testa.

L'emicrania fa male anche all'agenzia delle entrate. Il minor valore aggiunto realiz-

zato ridimensiona anche la base imponibile, e, di conseguenza, il gettito fiscale. Più mal di testa e meno tasse. Nel Veneto si stima in 625 milioni l'erosione delle entrate tributarie riconducibili alla minore produttività provocata dall'emicrania.

Insomma, siamo una regione di emigranti che la mattina si svegliano con il mal di testa anche senza andare a letto la mattina presto, e che nella classifica di questa patologia altamente invalidante - molto più di Parkinson, Alzheimer, stroke e altre malattie neurologiche tipiche di età più avanzate - Vicenza è decisamente al primo posto nel Veneto. Gli emigranti berici sono il 13,8% dell'intera popolazione provinciale. Seguono a distanza Treviso e Rovigo con il 12%. La media delle altre province è dell'11,2%. Quote di patologia che emergono all'interno di una cornice epidemiologica che conta 418 mila emigranti con diagnosi in tasca, ai quali si aggiunge un sommerso di 44 mila persone che sfuggono all'anagrafe ufficiale dei mal di testa cronici, per una somma di 462 mila per-

## Le prospettive

### TERAPIE COSTOSE

Il forum ha inquadrato anche la sfera sanitaria e assistenziale di una patologia che è la prima causa di disabilità sotto i 50 anni e colpisce le persone nel pieno della loro vita attiva. Ha aperto i lavori l'assessore regionale Manuela Lanzarin. Quindi, gli interventi del direttore scientifico di Motore Sanità Claudio Zanon, dell'associato dell'università di Verona Bruno Bonetti, del primario neurologo del San Bortolo Francesco Perini, del direttore del centro cefalee dell'università di Padova Giorgio Zanchin, della ricercatrice Elena Pizzo, del consulente Cgia Mestre Alberto Cestari. Occorrono piani di cura e centri prescrittori per una malattia spesso priva di punti di riferimento. Urgono alleanze fra medici di famiglia e ospedali per fronteggiare una domanda destinata ad esplodere. Le nuove terapie hanno un alto costo: 15 mila euro l'anno per paziente. F.P.

© RIPRODUZIONE RISERVATA



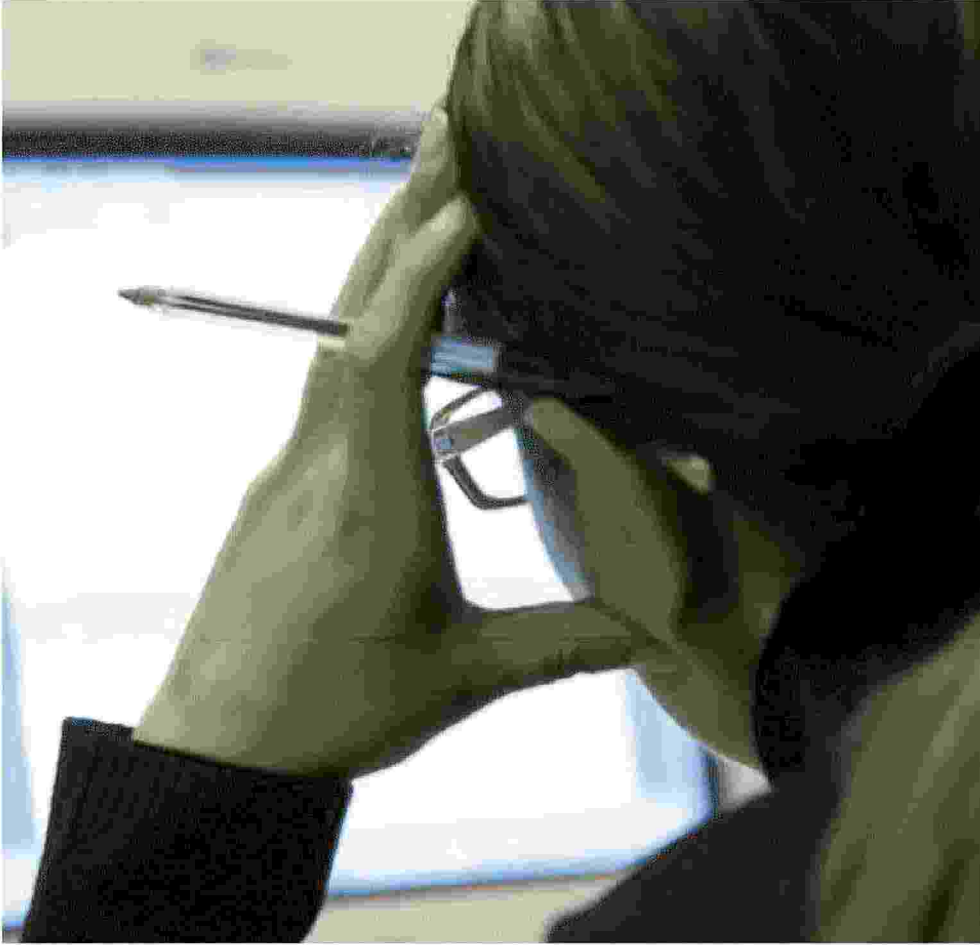

Il mal di testa colpisce soprattutto le donne 3 a 1 rispetto ai maschi, l'età più a rischio 49-59 anni

**La cifra**

**13,8%**

**I VICENTINI CHE NE SOFFRONO**

La nostra provincia registra il tasso più alto di persone affette da questa patologia. Seguono a distanza Treviso e Rovigo, con un'incidenza del 12% mentre la media delle altre province si assesta attorno all'11,2%.

sone. Sono tutti dati, inediti, che aprono orizzonti per lo più sconosciuti grazie all'indagine effettuata da Cgia Mestre su un campione di 2661 residenti veneti maggiorenni, nell'ambito di uno studio sull'impatto socio-economico dell'emicrania presentato ieri nella sede dell'Ordine dei medici in un convegno organizzato da Motore Sanità.

In 4 mesi, da marzo ad agosto 2019, è stato sottoposto un questionario a operai, impiegati, dirigenti e professionisti fra i lavoratori, e a studenti, casalinghe e pensionati fra chi è fuori dall'occupazio-

zione dipendente. Effetti negativi non solo sulla produttività ma pure sulla qualità della vita quotidiana. Il mal di testa incide anche nelle attività di ogni giorno come affrontare i lavori domestici, fare la spesa, curare i bambini, studiare. Il tasso individuale di capacità si riduce mediamente del 24%, ancora di più nelle donne e fra i 35 e 44 anni. Lo scotto si paga anche nella vita privata. Due-tre volte al mese si deve rinunciare a una cena al ristorante, a un cinema, allo sport. E per i più giovani è ancora più dura. ●

© RIPRODUZIONE RISERVATA



163930



IHEEUDLR

: )2)83

9,&(1=\$ \*5\$1'( 9,&(1=\$ %\$66\$12 6&+,2 7+,(1( 9\$/'\$\*12 \$5=,\*1\$12 0217(&&+,2 \$5(\$ %(5,&\$

:IRIXS XEP1MRH\$GSRSC74868'90896%74)88%'30SXSMHIS^TE^MS 0%KOSWIF\$REQIRXM

,SQI :IRIXS

3++- -2 :)2)83

908-1% 36%

(FRQRP&LDLJH ULXQLRQH FF

8OWLPD\$ 2UFDP\$SLD DO YLD GI  
9HOH \*RPRUUD

,WD&LWDROR WUDVIHULWR LQ

9HQH(WPRD 7KRPSVRQ H \*UHJ  
FLWWDGLQL GL 9HQHJLD

7877( / ( 127,=,1

8EK:W2)>- %EZSVS

/DYRUR HPLFUDQLD  
YHQHWL

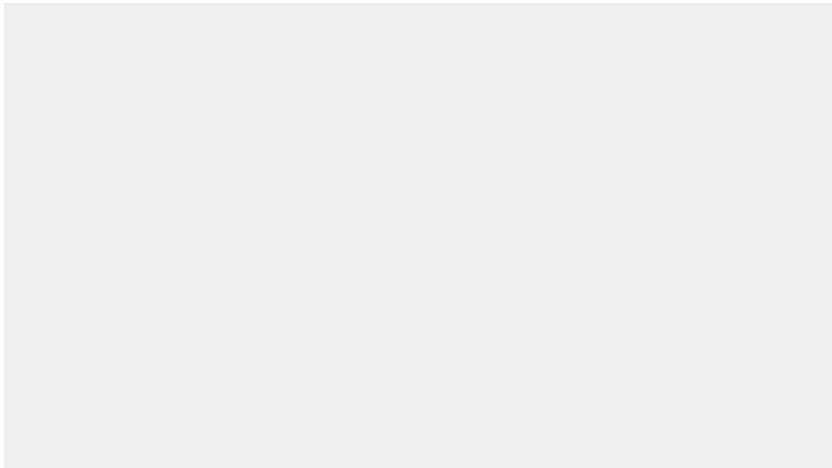

\$XPHQWD \$16\$ 9(1(=,\$ )(% / HPLFUDQLD q XQD S  
DQQR FROSLVFH LO GHY YHQHWL FRQ  
'LPLQXLVFL GHOO H EUXFLD POG GL FDSDFLWj  
6WDPSD YDORUH DJJLXQWR UHJLRQDOH ,O GDWR (  
RUJDQLJJDWR GD 0RWRUH 6DQLWj SUHVHQ  
UHJLRQDOH DOOD 6DQLWj H DO 6RFLDOH ( GL SL• OH GRQQH FRQ XQ UDSSRUWR GL  
IRUWH FDUDWWHULJJDJLRQH VRFLDOH H C  
GLFH 5HQDWR 0DVRQ VJUHWDULR &JLD  
FDXVD GL POQ GL JLRUQL GL DVVHQJH C  
XQ DQQR / HPLFUDQLD VSLHJD OD &JLD  
DQFKH GDOOH VWHVVH SHUVRQH FKH QH \  
DSSURIRQGLPHQWR KD SHUPHVVR GL VWLF  
VRPPHVD IHQRPHQR FKH QHOOD QRVW  
SHUVRQH \$OOD OXFH GL TXHVWR ID  
FRORUR FKH VRIIURQR GL HPLFUDQL  
YHQHWD

&6

IHEEUDLR

%6)) 8)1%8-',)

9,&(1=\$ \*5\$1'( 9,&(1=\$ %\$66\$12 6&+,2 7+,(1( 9\$/'\$\*12 \$5=,\*1\$12 0217(&&+,2 \$5(\$ %(5,&\$  
:IRIXS XEP1SER H\$GSR S Q74 868'90896%74)88%'30S XSMHIS TE^MS 0PXSVMFSREQIRXM  
,SQI %PXWVWII 8IQEXMEELYXI &IR12VWVI

2);7

8EK:MGIR:1R1X6SRZIKR8IGVPEEVEVEXSQMPMSRM HM KMSVR

/ HPLFUDQLD FROSL  
GHL ODYRUDWRUL Y

7%098) &)2)77)6)

2I[W

:MZIVI WERM ZMZIVI FIRI

:MZIVI WERM ZMZIVI FIRI

:MZIVI WERM ZMZIVI FIRI

%68-'30-

0 IQMGVERME GSPTMWGI M  
ZIRIXM

&MQFM SFIWM MP RYQIVS  
ZSPXI MR ERRM

-P WSRRS MRJPYMWGI WYF  
FEQFMRM

0S WQSK GSWXE EP QSRHS

:MEKVE G^a MP VMWGLMS

-RJPYIR^E MR :IRIXS

'YVE HIM XYQSVM EYQIRXI  
RYQIVS HIM TE^MIRXM ZMZ

%XXIVVEXS P EIVIS HM MXI  
QSQRXS WXERRS FIRI}

-RJPYIR^E MR :IRIXS

HIGIWW S WIM GEWM KVEZI

7I WIM YR XMJSWS WJIKEX  
WXVIWW

1SVXI MQTVSZZMWE EXPIX  
GIPPYPI GSMRZSPXI

9R TE^MIRXI WY XVI GSWX'  
GYVI TIV QSXMZM IGSRSQM

%RSVIWME WIQTVI TM» Q  
YSQS WY HSRI

0E HMIXE QIHMIXIVERIE ZM  
XVE M VIKMQM EPMQIRXEV

8IWXEXM WYTIV ERXMFMSX  
QSVXM EPP ERRS

8YQSVM MR -XEPME PE W9  
VMWTIXXS EPPE QIHME 9I

'IPPYPEVI TY' GEYWEVI XY  
HIPPE 'SVXI H ETTIPPS

-R :IRIXS TVMQS MRXIVZIR  
XYQSVI GSR VSFSX

&LUFD PLOD FLWWDGLQL VRIIURQR GL HPLFUDQL 7XWWR 6F

\$XPHQWD /H HPLFUDQLD q XQD SDWRORJLD FKH RJQL  
'LPLQXLVFL GHOOD SRSRODJLRQH FRQ XQ XOWHU  
6WDPSD EUXFLD PLOLDUGL GL FDSDFLWj GL SU  
,QYLD GHO YDORUH DJJLXQWR UHJLRQDOH  
,O GDWR q HPHUVR QHO FRQYHJQR RUJDQ  
GD 0RWRUH 6DQLWj QHOOD VHGH GHOOD 2U  
FKLUXUJKL H RGRQWRLDWUL D 9LFHQjD 3  
DVVHVVRUH UHJLRQDOH DOOD 6DQLWj H D  
FKH @LO PDO GL WHVWD SXz VHPEUDUH XC  
FRVu É GLIIXVLVLPD VRWWR YDULH IRUP  
YLWD TXRWLGLDQD GL FKL QH VRIIUH H VX  
&ROSLVFH PROWR GL SL• OH GRQQH FRQ  
PDVFKL KD XQD IRUWH FDUDWWHULjDjLR  
VDQLWj YHQHWD VX TXHVWR IURQWH q E  
OH 8OVV GHOOD 5HJLRQH^a

@\*OL HIIHWL QHJDWLYL GHOOD HPLFUDQ  
RVVHUYD LO VHJUHWLULR &JLD 5HQDWR  
SDUWLFRODUPHQWH ULOHYDQWL QRQ VRU  
FDXVD GL PLOLRQL GL JLRUQL GL DVVH  
GL XQ DQQR^a

@/LQGDJLQH VSLHJD LO ULFHUFDWRUH  
VWDWD HIIHWXWDWD VX XQ FDPCLRQH UD  
PDJLRUHQQL UHVLGHQWL LQ 9HQHWR ,O

163930

QXPUR GL SHUVRQH D FXL q VWDWD GLD  
LQGLYLGXL 7XWWDYLD O HPLFUD  
DQFKH GDOOH VWHVVH SHUVRQH FKH QH V  
DSSURIRQGLPHQWR KD SHUPHVVR GL VWLF  
VRPPHUV D IHQRPHQR FKH QHOOD QRVW  
SHUVRQH \$OOD OXFH GL TXHVVR ID  
FLUFD LO QXPUR GL LQGLYLGXL FKH  
YDORUH SDUL DOO GHOOD SRSROD]LR

'311)28%

3\$57(&.3\$ ,19,\$&, , 782, &200(17,

3HU VFULYHUH XQ FRPPHQWR RFFRUUH UHJLVWUD

\$WWHQ]LRQHWUYHQWR QRQ YHUJ SXEOLFDR I QD QD DQG  
QRQ OR DYUJ OHWR HG DSSURYDWR , FRPPHQW U,19,\$  
VDUOQR SXEOLFDR  
,QIRUPDWLYD/SUQYDR\GL XQ FRPPHQWR Sxz FRPSRUWDUH LO V  
GL GDWL SHUVRQDOL SHU PDJJLRUL LQIRUPDJLRQL VXOOH PR  
O H VHUFL]LR GHL GLUL VQYRUFROV RQW DVKHO ODH 3ULYWDIFH  
O LQIRUPDWLYD HVWHVD VXL FRRNLH SUHVHQWL LQ FDOFH DO

3\$\*,1( ',

6 & (\* / , 3 ( = = , ' , 5 , & \$ 0 % , 2  
' , \$ / 7 \$ 48 \$ / , 7 - 3 ( 5 / \$ 78 \$ \$ 872  
' L V S R Q L E O L O X 25 G R F W R U L W

7XST WXVEZM^M E XEVSPE  
QSWWI  
-RXIVZIRXS HE +YMRRIW H  
YR UYMRXS TEVXS GIWEVI!  
-RJPYIR^E WYTIVEXS QM  
6MGSWXVYMXS MP GYSVI E  
4EHVI HM ERRM KYEVMW  
HSRE YR VIRI EP JMKPMS  
&SRYW TIV MP PEXXI EVXM  
-TIHMEXVM n'SRXVS PI MI  
0E QSKPMI IVE QEPEXE HM  
TIV JMRER^MEVI VMGIVGE  
-QTMERXEXS FVSRGS MR (   
ERRM TSXV¢ VIWTMVEVI  
n%RHEVI MR TIRWMSRI JE  
HMGSRS M KIVMEXVM  
%PPIVKMGS EP WSPI E WG  
WTIGMEPI  
4EVXI P MRM^MEXMZE 2S :  
GYVE  
%PPEVQI %MJE TIV M GSRX  
6MWGLMS HITVIWMSRI I W  
7YSRE MP TMERS HYVERXI  
XYQSVI EP GIVZIPPS  
-XEPME TVMQE MR )YVSTE  
WSXXMPM  
(MTIRHIR^E HE KMSGS WX  
GYVE GSR SRHI IPIXXVSQE  
\*EVI NSKKMRK EPPYRKE PE  
HEPPE HSWI  
4JEW P MQTEXXS WYKPM :  
PE JIVXMPMX¢  
4IV +EFV] PMXRM^MEXSE^ P  
GLI KPM HSRIV¢ YRE RYSZI  
4IVGL« YRE GEVEQIPPE XM  
QMWXIVS  
&MQFS REWGI WIR^E ZSPX:  
-R -XEPME MP TVMQS XVET  
ZIVXIFVI YQERI  
-P TVMQS JEVQEGS GVIEXS  
8VETMERXEXM UYEXXVS S'  
TE^MIRXI  
-R -XEPME YR FMQFS WY X  
VIGSVH IYVSTIS  
0S WQSK QIXXI E VMWGLM:  
9SQS TEVEPM^^EXS GEQQM  
IWSWGLIPIXVS GSP TIRWMI  
n%MYXE YRE TIVWSRE E W:  
ERRM PS 7QMPI HE]  
-P KYVY HIPPI HMI XI QYP  
TVEXMGLI WGSV VIXXI}  
8YQSVI EVVMZE JEVQEGS  
XMTM HM RISTPEWMI

163930



+20( 9,'(2 32/,7,&521\$&\$' /2&\$/,&2120,\$21'2 6325763(77\$&2/2(&12/2\*,6(7(2 \$/752/



&2521\$9,5886\$ +,\*+/,\*+76 6

9(1(72

IHEEUDLR

/DYRUR HPLFUDQLD FROS \*8\$5'\$ /\$ ',5(77\$ → QH



, 3, > /(77, ', 2\*\*,

#\$16\$

3DWRORJLD EUXFLD POG FDSDFLW SURGX

\*HUPDQLD VSDUDWRULD PRUWL H IHULWL LQ EDU

\$16\$ 9(1(=,\$ )(% / HPLFUDQLD a XQD SDWRORJLI YHQHWL FRQ XQ XOWHULRUH VRPPHUVR GHOO H UHGGLWR YDORUH DJJLXQWR UHJLRQDOH ,O G ORWRUH 6DQLW SUHVHQWH 0DQXHOD /DQJDULQ DV TXDOH ULOHYD FKH FROSLVFHPPROWR GL SL» OH G PDVFKL KD XQD IRUWH FDUDWWHUL]]D]LRQH VRFLD 5HQDWR 0DVRQ VHUJHWDULR &JLD FKH TXHVWD SC DVVHQ]H GDO SRVWR GL ODYRUR QHO FRUVR GL XQ VSHVVR VRWWRYDOXWDWD DQFKH GDOOH VWHVVH DSSURIRQGLPHQWR KD SHUPHVVR GL VWLPDUH O H FKH QHOOD QRVWUD UHJLRQH ULJXDUGHUHEEH SRVLELOH VWLPDUH LQ FRORUR FKH VRIIURC YHQHWD

\*HUPDQLD VWUDJH QHQD DG +DQDX PRUWL 'HJ

1HRQDWR PRUWR GRSRGLV LQFLGHQWH LQGDDWL TR

&RPH H TXDQGR SXOLUHIJ ERUUDFFLD GHOO DFTXD ;

(OLVDEHWWD &DQDOLV TX &RUYDJOLD OD VWRULDR

/, % ( 5 2 , 7

| 0 \$ . / | 1 ( : 6 | 6 3 2 5 7 | 9 . ' ( 2 | & 2 0 0 8 1 . 7 7 , 1 & , 7 7 - \$ / 7 5 2

\$ . 8 7 2 | 5 ( \* . 6 7 5 \$ 7 | ( 1 7 5 \$

& ( 5 & \$ 1 2 7 , = , (

\* U L J O L D L P H O L Q H D I R

3 U L P D S E / R P E D U / D J L & D P S D ( P L O L D 5 R F

3 L H P R I 3 X J O 6 L F L 7 R V F D / L J X L \$ O W U H L

# / D Y R U R H P L F U D Q L D F R O S L V F H

\$ Q V D L W : R U H I D

, O G D W R q H P H U V R L Q X Q F R Q Y H J Q R R U J D Q L J ] D W R G D 0 R W R U H 6 D Q L I  
S U H V H Q W H 0 D Q X H O D / D Q ] D U L Q D V V H V V R U H U H J L R Q D O H D O O D 6 D Q I  
6 R F L D O H O D

/ H J J L O D Q R W L J L D

3 H U V R Q H Q D W R P D Q X H O D O D Q ] D U L Q

2 U J D Q L J ] D J U R O L Q L W j

/ X R J K L H Q H ] L D

7 D J W H P L F U S Q W R O R J L D

\$ / 7 5 ( ) 2 1 7 ,

# / D Y R U R H P L F U D Q L D F R O S L V F H Y H Q H W L

V H J U M L D E K R T X H V W D S D W R O R J H D V E R O D O D Q ]  
F D X V D G L P O Q G L J L R U Q L G L D Y V H Q I H G D O S R V  
O D Y R U R Q H O F R U V R P G E U X O D O L Q H D / J D Q L J ] F R O L W j  
O B J L D Y L H Q H V S H V V R V R W W R Y D O X W B W D B G F K H G D C  
/ X R J K L H Q H ] L D  
/ \$ U H Q D R U H I D

7 D J W H P L F U S Q W R O R J L D

& 2 1 ' , 9 , ' , 4 8 ( 6 7 \$ 3 \$ \* , 1 \$ 6 8

) D F H E R R 7 L W W H R R J O H , Q Y L D 5 6 6

OL SL D , V F U I S H U V Y H G H U H F R V D  
D P L F L

7 H U P L Q L H F R Q G L J R Q L G X V R

## & R Q R V F L / L E H U

6 D L F K H / L E H U R W L  
J U D W L V F R Q \* % G L  
V X Z H E F H O O X O D U I

6 F R S U L G L S L \*

& , 7 7 \$

0 L O D Q R 3 D O H U P R 3 H U X J L D  
5 R P D ) L U H Q J H & D J O L D U L  
1 D S R O L \* H Q R Y D 7 U H Q W R  
% R O R J Q D & D W D Q J D U S R W H Q J D  
9 H Q H J L D \$ Q F R Q D & D P S R E D V  
7 R U L Q R 7 U L H V W H \$ R V W D  
% D U L / \$ T X L O D

\$ O W U H

) 2 7 2

/ D Y R U R H P L F U D  
F R O S L V F H Y  
\$ Q V D L W H I D

G L

\* O L D U W L F R O L V R Q R V W D W L V H O H J L R Q D W L H S R V L R U R D B W D L G D T W X V W X S D J L J D W H Q V R R I G R H O U L W R R O W L F R P R P H Q W R L Q F X L



L O Q R V W R Q H W Z R U N

/ , % ( 5 2 3 \$ \* , 1 ( % , \$ 1 & + ( 3 \$ \* , 1 ( \* , \$ / ( 6 8 3 ( 5 ( 9 \$ 7 8 7 7 2 & , 7 7 - 9 , 5 \* , / , 2

, W D O L D R Q X V L Q R C I E R W H O H J L R Q D & R R N L H 3 F O X W R H J Q D O D \$ E X V R

163930

\$8/66 9(1(72 ,7

4XHVWR VLWR ID XVR GL FRRNLH WHFQLFL H GL }WHU]H SDUWL~ 3URVHJXHQGR{QH  
2.

&217\$77,&83 \*8\$5', \$ 0(',&\$ (0(5\*(1=( &HUFQ QHO VL

35(67\$ = , 2 2,63 (' \$ / ( 7(55,725, 25(9(1 = , 21\$ = , (1' \$ 6(59, = , 21/

6(, , 3SSXQWDPHQR (PLFUDQLD XQD SDWRORJLD HQGHPLFD GD U

\$SSXQWDPHQWL

&RQYHJQR (PLFUDQLD XQD SDWRORJLD HQGHPLFD GD U  
ULFRQVLGHUHUH

,1 35,02 3,\$12

35(127\$5( 9,6,7( (

&(175, &219(1 = , 21\$

,/ &,77\$ ',12

/( ,035(6(

\$00,1,675\$ = , 21( 75\$63\$5(17(

2UH SDUWLUH GDOOH

'RYHUGLQH 3URYLQFLDOH GHL OHGLFL &KLUXUJKL  
3DROR /LR\ 9LFHQJD

'HVFULJLRQH

{HPLFUDQLD \$ XQD SDWRORJLD FURQLFD DOWDPHQV  
VRIIUH LQIDWWL TXDVL LO GHOD SRSROD]LRQH  
SDWRORJLD \$ LO VHVVR IHPPLQLOH LQIDWWL WUD I  
GL D 6L SX± TXLQGL GHILQLUH O{HPLFUDQLD X

{HPLFUDQLD \$ OD SULPD FDXVD GL GLVDELOLWŸ SH  
FRQVHJXHQJD FROSLVFH LQ SDUWLFRODU PRGR OH \$  
SURGXWWLYD H GL UHDOL]D]LRQH VRFLDOH 0ROWL  
O{LPSDWWR GL TXHVWD PDODWWLD VRWWR LO SURI  
FKH LQ ,WDOLD FLUFD PLOLRQL GL SHUVRQH VRIIU  
ODYRUDWLYH SHUVH

'D PROWL DQQL QRQ HVLVWRQR QRYLWŸ ULOHYDQWI  
LQ WHPSL UHFHQWL VL VRQR DIIDFFLDWH DQFKH LQ  
PLJOLRUDUH OD YLWD GHL SD]LHQWL PD FKH DYUDG  
ELODQFLR GHO VLVWHPD VDQLWDULR

7XWWDYLD LO PLJOLRUDPHQWR GL VDOXWH GHO SD  
H PLVXUDELOL DQFKH JUD]LH DOO{LQFUHPHQWR GL  
WHUULWRULR TXHOOR 9HQHWR SDUWLFRODUPHQW

3X± TXLQGL XQ{DYYHGXWD JHVWLRQH GHOD VDQLV  
DWWLYLWŸ SURGXWWLYH GHO WHUULWRULR" ( LQ T  
O{LPSDWWR"

4XHVWR LQFRQWUR VL SURSRQH GL DSSURIRQGLUH

,VFULJLRQL

3DUWHFLSD]LRQH JUDWXLWD DFFUHGLWR REEOLJDV  
(PLFUDQLD 9LFHQJD

,QIRUPD]LRQL

7HO &HOO

PRWRUHVVDQLWD#SDQDFHDFV FRP

163930



\$8/66 9(1(72 ,7

\$//( \* \$7 ,

(PLFUDQLD XQD SDWRORJLD HGGHPLFD G

▪ /RFDQGBQD N%

\$JLHGG66 %HUYEDOH 5RGROIL 3,9\$ 9LFHQJD \_  
&HQWUDOLQR\_3(&SURWRFROR FHQWUDOH DXOVV #SHFYHQHWR LW  
\*HVWLRQH D FXUD GHOO{8IILF8L53 5HODJLRQL FRQ LO 3XEEOLFR

35,9\$&127( /(\*\$/(1&2 6,7, 7(0\$7,&,  
,175\$1(0\$, / \$=,(1'\$\$( \*2/2 '( / ',3(1'(17(  
\$5(\$ 5,6(59\$7\$ 23(5\$725,











































































































